Плата измерения постоянного тока N8050D

Описание

Плата измерения постоянного тока N8050D применяется в системе N8000, и возможно отдельно использовать.

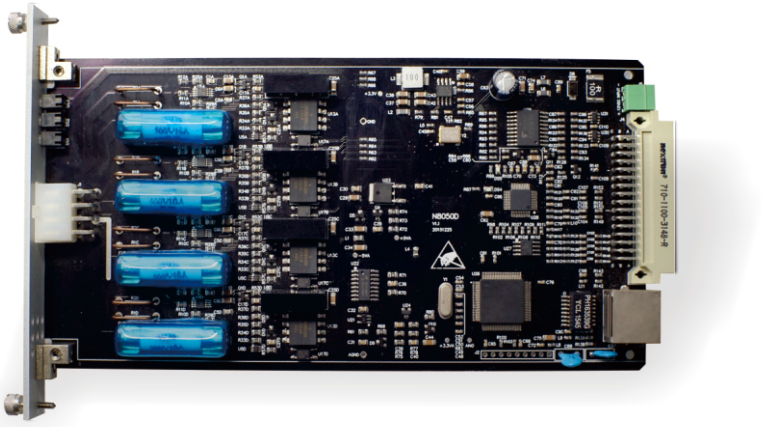

Особенность

- 4 каналов
- Диапазон измерения: ±1A(DC) , ±10A(DC)
- Точность: 0.1%+0.1%F.S.
- Разрешение: 0.5мА(≤1A), 5мА(≥10A)
- Количество слота:1
- 100M Ethernet-интерфейс
- Электропитание: 12BDC
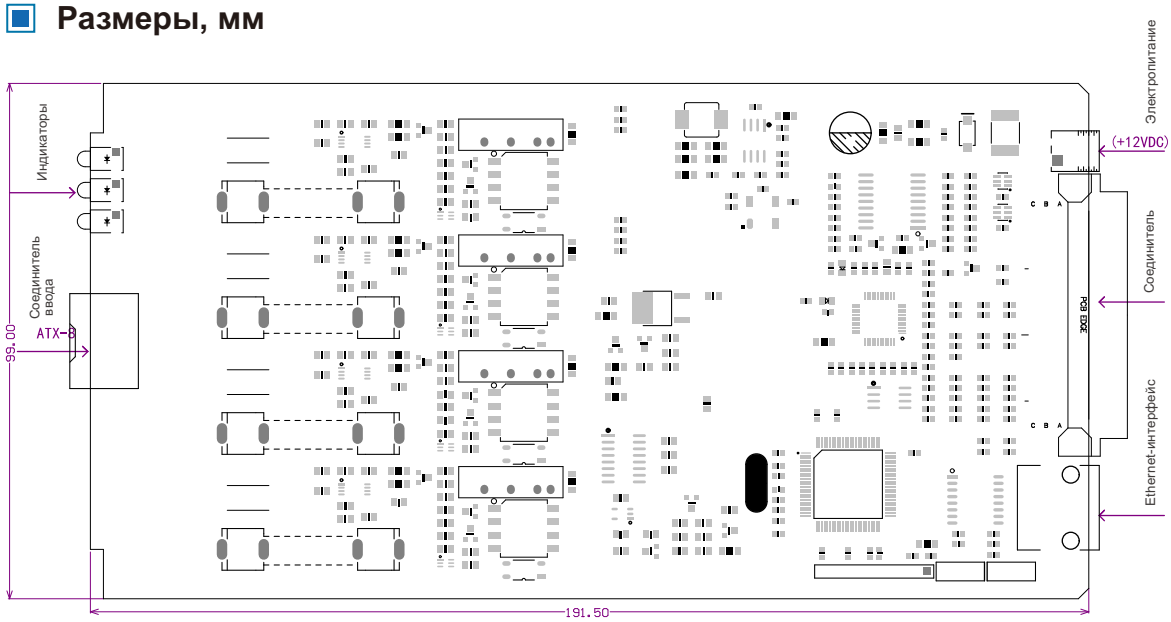
Размеры, мм